

FAIRE CARRIÈRE AU FÉMININ EN RECHERCHE SUR LE VIEILLISSEMENT

SOIRÉE-DISCUSSION

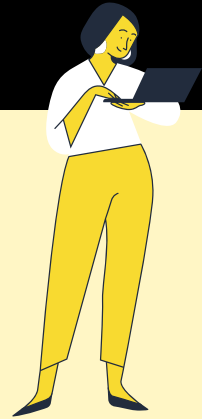

- 17H** Accueil des participant.e.s sur Zoom et mot de bienvenue de la Présidente du Comité étudiant du RQRV, Asma Ben Hassine
- 17H10** Présentation des panélistes:
- Dre Pierrette Gaudreau, professeure titulaire au Département de médecine de l'Université de Montréal, directrice du Laboratoire de neuroendocrinologie du vieillissement du CRCHUM et co-directrice du RQRV
 - Dre Sylvie Belleville, professeure titulaire au Département de psychologie de l'Université de Montréal, chercheuse au CRIUGM et directrice du Consortium pour l'Identification précoce de la Maladie d'Alzheimer (CIMAQ)
 - Dre Suzanne Dupuis-Blanchard, professeure titulaire à l'École de science infirmière de l'Université de Moncton et directrice du Centre d'études du vieillissement (CÉV)
- 17H15** Thème 1: La recherche sur le vieillissement
- 17H30** Thème 2: La place des femmes dans la recherche sur le vieillissement aujourd'hui
- 18H00** Thème 3: Conseils pour la recherche de demain
- 18H30** Questions du public
- 18H50** Mot de la fin et remerciements par la Présidente de la Connexion étudiante de l'ACG, Ariane Séguin Massie



QUESTIONS?

N'HÉSITEZ PAS À NOUS
ÉCRIRE À
ETUDIANTRQRV@GMAIL.COM

